Notes et intervalles sur le piano

1. Le clavier du piano

Il comporte 88 touches (souvent moins chez le piano électrique ou le synthétiseur). Il y a des touches blanches et noires. On arrive à représenter toutes les notes du piano sur 2 portées avec une clé de sol en haut (côté main droite) et une clé de fa (en bas côté main gauche). Colorie toutes les notes DO :

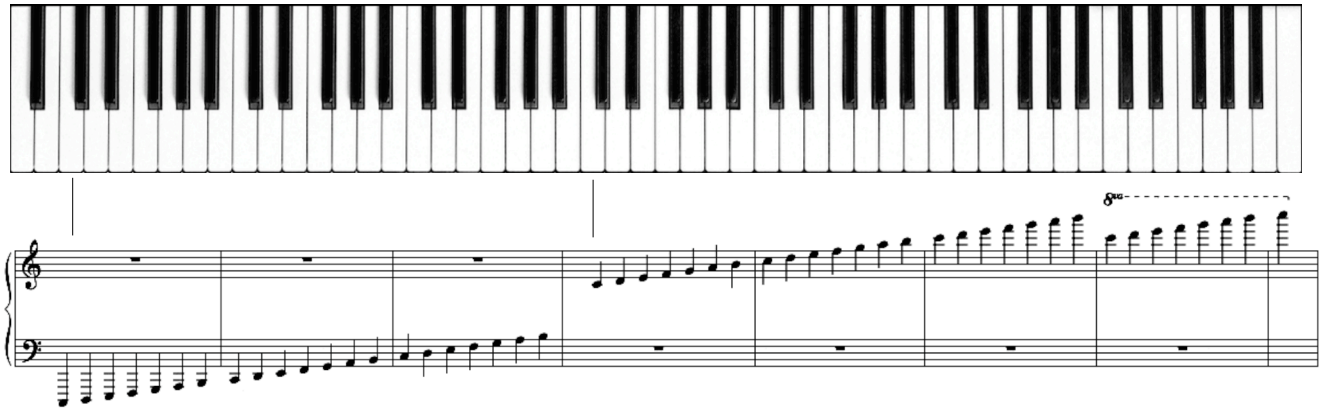

2. Le nom des notes

- Ecris le nom de toutes les notes de cette portion de clavier.

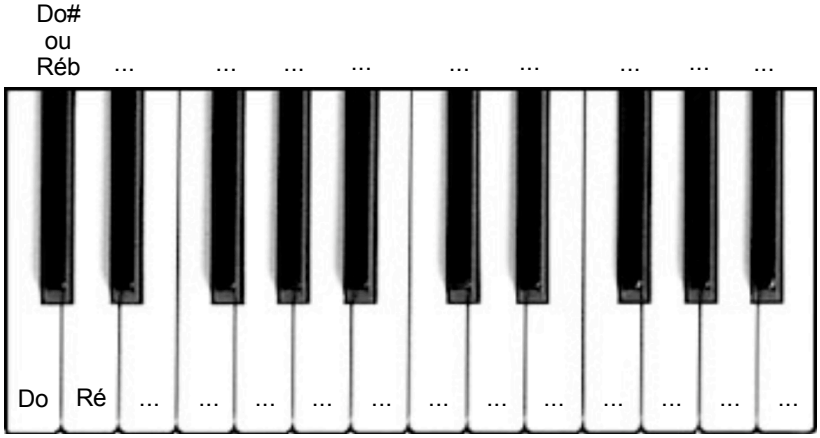

3. Les intervalles

Lorsqu'on joue 2 notes, il s'établit un rapport entre celles-ci. Cette relation qu'on appelle intervalle a un nom:

Nom	**Symbole**	**nombre de tons**	**Exemple**
Tonique	T	0	Do _ Do
Seconde mineure	2m	1/2	Do _ Réb
Seconde majeure	2M	1	Do _ Ré
Tierce mineure	3m	1 1/2	Do _ Mib
Tierce majeure	3M	2	Do _ Mi
Quarte juste	4j	2 1/2	Do _ Fa
Quarte augmentée	4#	3	Do _ Fa#
Quinte diminuée	5b	3	Do _ Solb
Quinte juste	5j	3 1/2	Do _ Sol
Quinte augmentée	5#	4	Do _ Sol#
Sixte mineure	6m	4	Do _ Lab
Sixte majeure	6M	4 1/2	Do _ La
Septième mineure	7m	5	Do _ Sib
Septième majeure	7M	5 1/2	Do _ Si
Octave	8	6	Do _ Do

- Trouve les intervalles en partant de n'importe quelle note du clavier.
- Trouve une mélodie qui commence par chaque intervalle. Exemple: "Alright" commence par une seconde majeure. Trouve les autres...