

Les triades: accords de 3 sons

Les triades sont des accords formés de 3 sons. On peut les construire en superposant 2 tierces majeures ou mineures.

Prenons chaque degré de la gamme de DO et construisons une triade à partir de cette note. Il faut écrire l'accord, dessiner les notes sur le clavier, jouer les notes et les chanter. Il faut aussi pouvoir dire si l'accord est majeur, mineur, augmenté ou diminué.

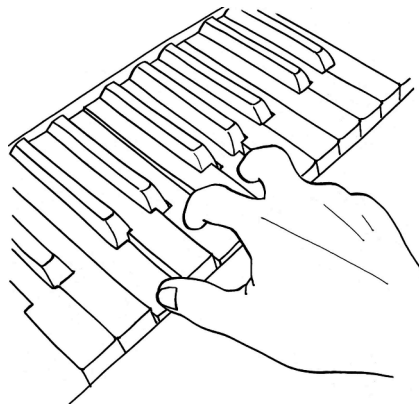

Le 1er degré de la gamme de DO est la note : Do
 La triade partant de cette note : Do _ Mi _ Sol
 Cet accord est : majeur

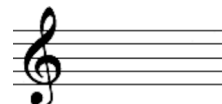

Le 2e degré de la gamme de DO est la note : Ré
 La triade partant de cette note :
 Cet accord est :

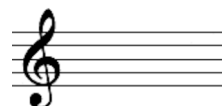

Le 3e degré de la gamme de DO est la note :
 La triade partant de cette note :
 Cet accord est :

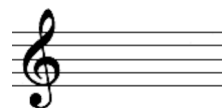

Le 4e degré de la gamme de DO est la note :
 La triade partant de cette note :
 Cet accord est :

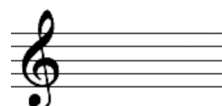

Le 5e degré de la gamme de DO est la note :
 La triade partant de cette note :
 Cet accord est :

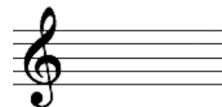

Le 6e degré de la gamme de DO est la note :
 La triade partant de cette note :
 Cet accord est :

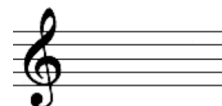

Le 7e degré de la gamme de DO est la note :
 La triade partant de cette note :
 Cet accord est :

